

25-01-2018

Legnica, dnia 23 stycznia 2018 r.

L. dz.

(podpis)

Regionalna Izba Obrachunkowa
Wrocławiu
Zespół w Legnicy
59-220 Legnica, ul. Mickiewicza 2
SOŁEG.II.0010.34.2018
723-81-34

Pan
Tadeusz Gładysz
Przewodniczący Rady Gminy Miłkowice
Urząd Gminy Miłkowice
ul. II Armii Wojska Polskiego 71
59-222 MIŁKOWICE

W załączeniu przesyłam uchwałę nr II/34/2018 Składu Orzekającego Regionalnej Izby Obrachunkowej we Wrocławiu z dnia 23 stycznia 2018 roku w sprawie opinii o prawidłowości planowanej kwoty długu Gminy Miłkowice przedstawionej w uchwale Rady Gminy Miłkowice nr XLII/325/2017 z dnia 28 grudnia 2017 roku w sprawie przyjęcia wieloletniej prognozy finansowej Gminy Miłkowice na lata 2018-2029 i uchwale Rady Gminy Miłkowice nr XLII/324/2017 z dnia 28 grudnia 2017 roku w sprawie budżetu Gminy Miłkowice na rok 2018.

Do wiadomości:
Wójt Gminy Miłkowice

KOORDYNATOR
Zespołu Zamiejscowego
w Legnicy
A. Kieljan
mgr Aneta Kieljan

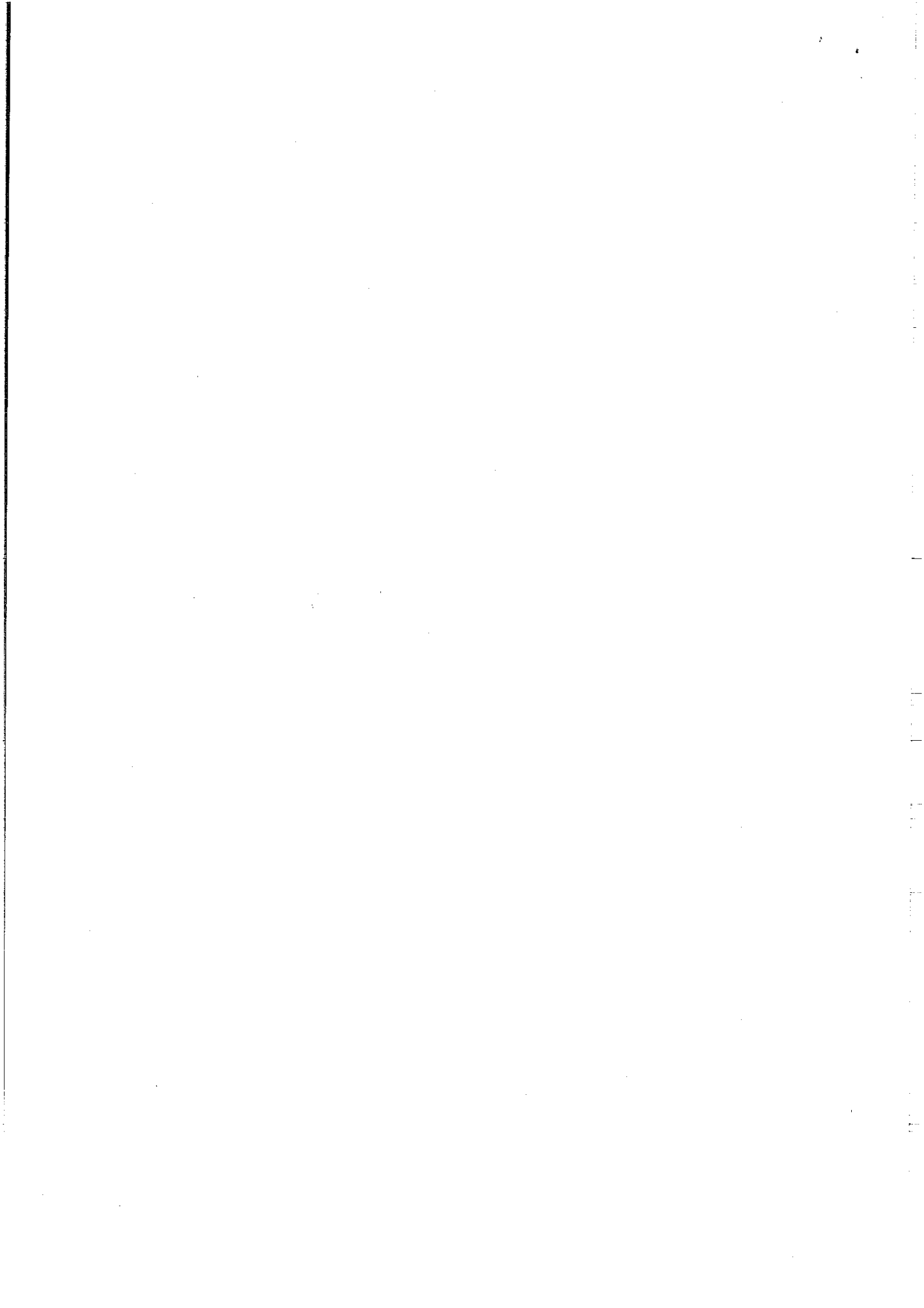

Uchwała nr II/34/2018
Składu Orzekającego Regionalnej Izby Obrachunkowej we Wrocławiu
z dnia 23 stycznia 2018 r.

w sprawie opinii o prawidłowości planowanej kwoty długu Gminy Miłkowice przedstawionej w uchwale Rady Gminy Miłkowice nr XLII/325/2017 z dnia 28 grudnia 2017 roku w sprawie przyjęcia wieloletniej prognozy finansowej Gminy Miłkowice na lata 2018-2029 i uchwale Rady Gminy Miłkowice nr XLII/324/2017 z dnia 28 grudnia 2017 roku w sprawie budżetu Gminy Miłkowice na rok 2018

Na podstawie art. 230 ust. 4 ustawy z dnia 27 sierpnia 2009 r. o finansach publicznych (Dz. U. z 2017 r. poz. 2077) w związku z art. 19 ust. 2 ustawy z dnia 7 października 1992 r. o regionalnych izbach obrachunkowych (Dz.U. z 2016 r. poz. 561) oraz zarządzenia nr 4/17 Prezesa Regionalnej Izby Obrachunkowej we Wrocławiu z dnia 21 marca 2017 roku w sprawie wyznaczenia składów orzekających i ich przewodniczących (ze zm.), Skład Orzekający Regionalnej Izby Obrachunkowej we Wrocławiu, w osobach: Aneta Kieljan - przewodnicząca, Tomasz Miśkiewicz - członek, Maciej Gardas - członek,

wydaje opinię pozytywną

o prawidłowości planowanej kwoty długu Gminy Miłkowice przedstawionej w uchwale Rady Gminy Miłkowice nr XLII/325/2017 z dnia 28 grudnia 2017 roku w sprawie przyjęcia wieloletniej prognozy finansowej Gminy Miłkowice na lata 2018-2029 i uchwale Rady Gminy Miłkowice nr XLII/324/2017 z dnia 28 grudnia 2017 roku w sprawie budżetu Gminy Miłkowice na rok 2018.

Uzasadnienie

Zgodnie z art. 230 ust. 4 ustawy z dnia 27 sierpnia 2009 r. o finansach publicznych (Dz. U. z 2017 r. poz. 2077) - dalej: "u.f.p.", regionalna izba obrachunkowa na podstawie przyjętej przez jednostkę samorządu terytorialnego wieloletniej prognozy finansowej oraz uchwały budżetowej wydaje opinię o prawidłowości planowanej kwoty długu jednostki samorządu terytorialnego wynikającej z planowanych i zaciągniętych zobowiązań, o której mowa w art. 226 ust. 1 pkt 6 tej ustawy. W wydawanej opinii izba ocenia prawidłowość planowanej kwoty długu i jego spłaty, w szczególności z uwzględnieniem zapewnienia przestrzegania przepisów ustawy o finansach publicznych dotyczących uchwalania i wykonywania budżetu w roku 2018 oraz następnych latach.

Na podstawie przedłożonej w dniu 2 stycznia 2018 r. uchwały Rady Gminy Miłkowice nr XLII/325/2017 z dnia 28 grudnia 2017 roku w sprawie przyjęcia wieloletniej prognozy finansowej Gminy Miłkowice na lata 2018-2029 oraz przedłożonej w dniu 8 stycznia 2018 r. uchwały Rady Gminy Miłkowice nr XLII/324/2017 z dnia 28 grudnia 2017 roku w sprawie budżetu Gminy Miłkowice na rok 2018, Skład Orzekający stwierdził, co następuje.

Wieloletnią prognozę finansową wraz z prognozą kwoty długu (załącznik nr 1 do uchwały nr XLII/325/2017) sporządzono na lata 2018-2029, tj. na okres, na który zaciągnięto oraz planuje się zaciągnąć zobowiązania, zgodnie z wymogiem art. 227 u.f.p. Ujęte w prognozie na rok 2018 kwoty wyniku budżetu i związane z nim kwoty przychodów i rozchodów oraz długu są zgodne z kwotami wynikającymi z uchwały budżetowej na rok 2018, co spełnia wymogi art. 229 u.f.p. W całym okresie objętym prognozą planowane wydatki bieżące są niższe od dochodów bieżących budżetu, co oznacza, że została zachowana zasada wynikająca z art. 242 ust. 1 u.f.p.

Z wielkości budżetowych przedstawionych w wieloletniej prognozie finansowej wynika, że Gmina planuje przychody z tytułu nowych zobowiązań zaliczanych do długu publicznego w wysokości 3.419.559 zł w 2018 r. i 90.241 zł w 2019 r. Na koniec 2018 r., po zaciągnięciu planowanych zobowiązań oraz spłacie części długu, zadłużenie Gminy wyniesie 9.985.759 zł, co stanowi 37,24% planowanych w tym roku dochodów. Spłata długu Gminy przewidziana jest do 2029 roku. W 2018 roku łączna kwota przypadających do spłaty zobowiązań finansowych (rozchody) wraz z wydatkami na obsługę długu z tytułu odsetek stanowi 5,71% planowanych dochodów wobec dopuszczalnego wskaźnika spłaty, ustalonego zgodnie z art. 243 u.f.p., w wysokości 13,84%.

Z wieloletniej prognozy finansowej wynika, że w latach 2019–2029 prognozowane obciążenie budżetu spłatą długu również nie przekroczy dopuszczalnego wskaźnika spłaty, ustalonego stosownie do zasad określonych w art. 243 u.f.p.

Biorąc powyższe pod uwagę, Skład Orzekający postanowił wydać opinię pozytywną o prawidłowości planowanej kwoty długu Gminy Miłkowice. Wskazuje jednocześnie, że organy Gminy ponoszą wyłączną odpowiedzialność za sytuację finansową Gminy, w tym zaciąganie i spłatę zobowiązań.

Niniejsza opinia - zgodnie z art. 230 ust. 4 u.f.p. - podlega publikacji przez jednostkę samorządu terytorialnego, na zasadach określonych w ustawie z dnia 6 września 2001 r. o dostępie do informacji publicznej (Dz.U. z 2016 r. poz. 1764 i z 2017 r. poz. 933), w terminie 7 dni od dnia jej otrzymania.

Od niniejszej uchwały przysługuje, zgodnie z art. 20 ust. 1 ustawy o regionalnych izbach obrachunkowych, odwołanie do Kolegium Regionalnej Izby Obrachunkowej we Wrocławiu w terminie 14 dni od dnia doręczenia uchwały

**PRZEWODNICZĄCA
SKŁADU ORZEKAJĄCEGO**

A. Kieljan
mgr Aneta Kieljan