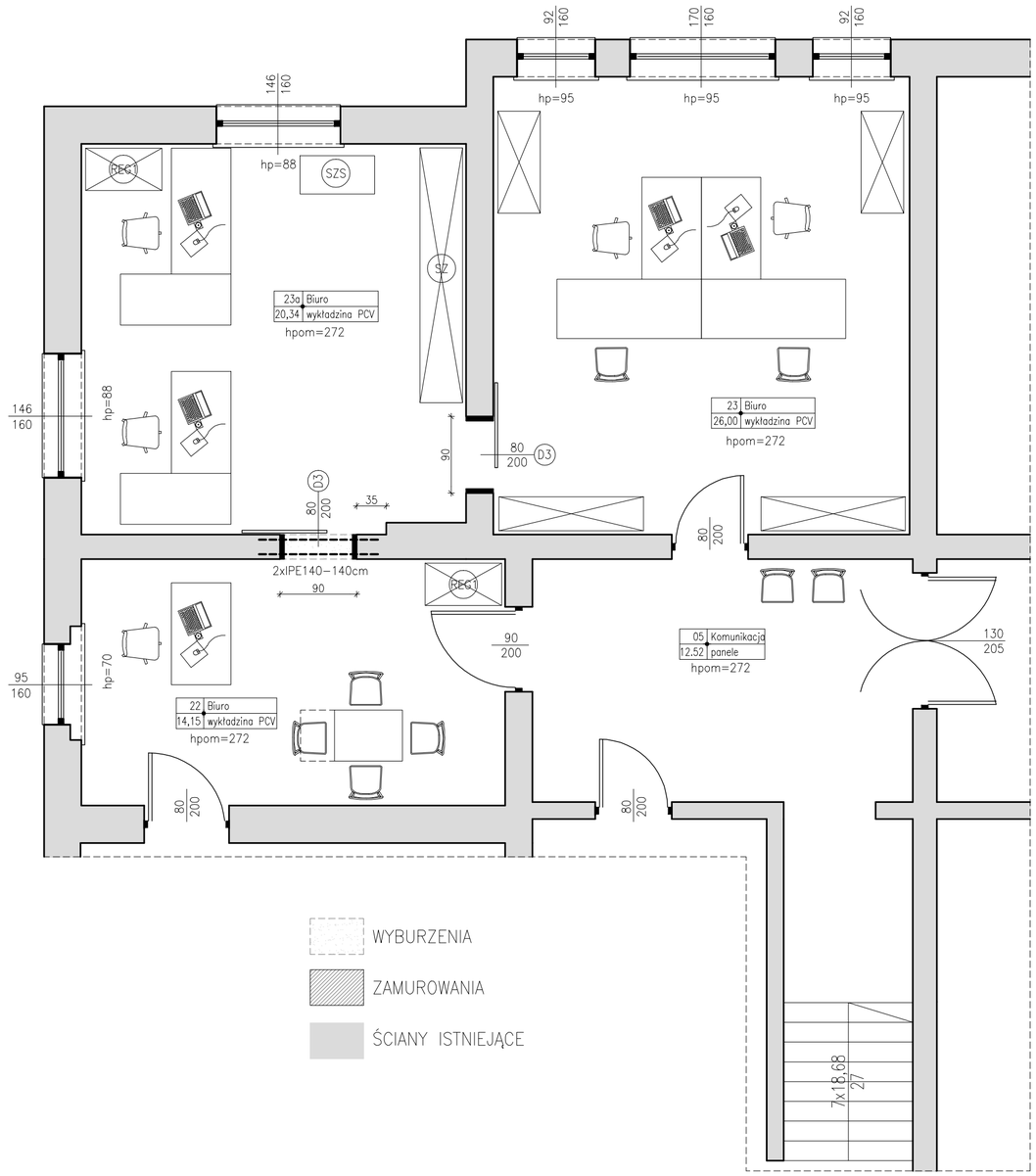

WYBURZENIA

ZAMUROWANIA

ŚCIANY ISTNIEJĄCE

PROJEKTOWANIE - NADZÓR - DORADZTWO S.C.
SŁAWOMIR FOSSA, MONIKA FOSSA
UL. PODWALE 11, 59-500 ZŁOTORYJA
TEL. 601799368, 605900218
www.grupapnd.pl - biuro@grupapnd..pl

inwestor	Gmina Miłkowice, ul. II Armii Wojska Polskiego 71, 59–222 Miłkowice		
obiekt	Remont dachu oraz części pomieszczeń w budynku Urzędu Gminy		
adres	działka nr 325/3, obręb Miłkowice		data 05.2013
rysunek	RZUT POMIESZCZEŃ III PIĘTRA		skala 1:50
stadium	P.B. – ARCHITEKTURA	nr upr.	podpis
projektant	mgr inz. arch. Aleksandra Kulbas – Leśniak	spec. architekt. 12/08/DOIA	
projektant	mgr inz. Sławomir Fossa	spec. konstr. 87/DOŚ/04	
opracował	---	---	

rys. A2

–WSZELKIE PRAWA ZASTRZEŻONE: Kopiowanie lub rozpowszechnianie całości lub fragmentu niniejszej dokumentacji bez pisemnego zezwolenia autora jest PRAWNIE ZABRONIONE– Autodesk - licencja: SN:347-82812998