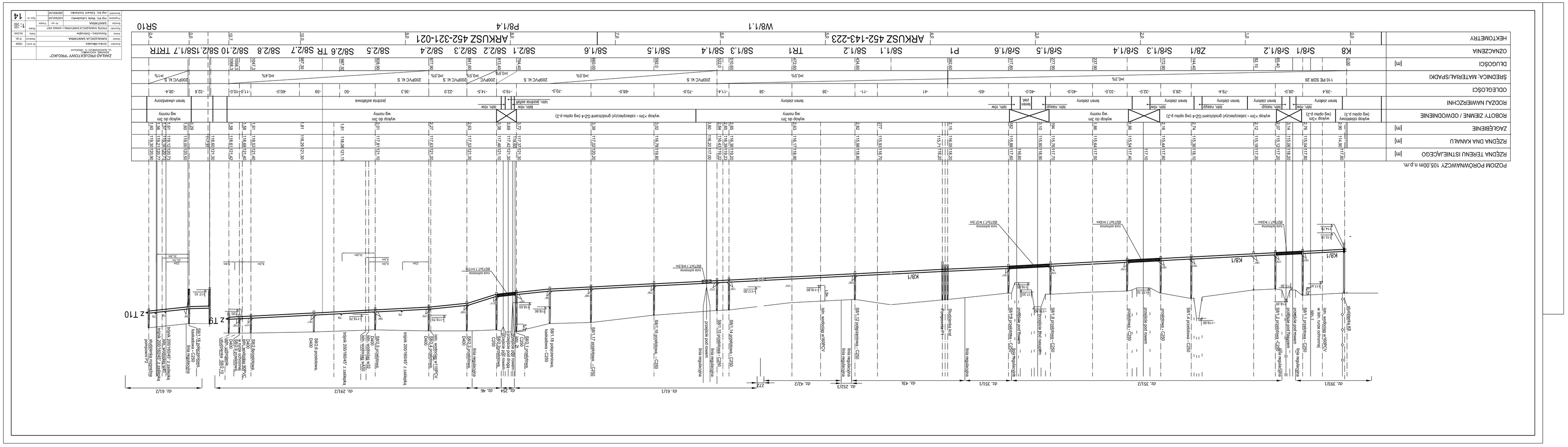

ZAKŁAD PROJEKTOWY "PROJKOT"
ul. Konstytucji 3 Maja 1/3
42-200 Częstochowa tel. 34/3252-000

Inwestor:	Gmina Olkusz	Nr arch.	19/04
Obiekt:	KANALIZACJA SANITARNA	Data:	21.2.05
Tytuł:	PROFIL KANALIZACJI SANITARNEJ - KANAŁ KS1	Skala:	1:200
Projektował:	mgr inż. Kamila Lubawska	Arch.	SANITARNA
Rysował:	mgr inż. Kamila Lubawska	Data:	21.2.05
Sprawdził:	mgr inż. Ewelina Kuchalska	Arch. nr:	14