MIEJSCOWY PLAN ZAGOSPODAROWANIA PRZESTRZENNEGO TERENU POŁOŻONEGO W OBRĘBACH WSI PĄTNÓWEK - BOBRÓW, GMINA MIŁKOWICE
MPZP PĄTNÓWEK - BABORÓW

ZAŁĄCZNIK NR 1
DO UCHWAŁY NR .....
RADY GMINY MIŁKOWICE
Z DNIA ..... R.

OZNACZENIA

OZNACZENIA STANOWIĄCE ORDYNARYJNE USTALENIA PLANU

- GRANICA OBSZARU OBJĘTEGO PLANEM
- LINIE ROZGRANICZAJĄCE TERENY O RÓŻNYM PRZEZNACZENIU LUB RÓŻNYCH ZASADACH ZAGOSPODAROWANIA
- ORDYNARYJNE LINIE ZABUDOWY
- NIEPRZEKRACZALNE LINIE ZABUDOWY
- GRANICE STREFY OCHRONY KONSERWATORSKIEJ
- GRANICE OBSZARU WYMAGAJĄCEGO REWITALIZACJI
- MN/U – TERENY ZABUDOWY MIESZKANIOWEJ JEDNORODZINNEJ LUB ZABUDOWY USŁUGOWEJ
- RM – TERENY ZABUDOWY ZAGRODOWEJ W GOSPODARSTWACH ROLNYCH, HODOWLANYCH I OGRODNICZYCH
- US – TERENY USŁUG SPORTU I REKREACJI
- P/U – TEREN OBIEKTÓW PRODUKCYJNYCH, SKŁADÓW I MAGAZYNÓW LUB ZABUDOWY USŁUGOWEJ
- RU – TEREN OBSŁUGI PRODUKCJI W GOSPODARSTWACH ROLNYCH, HODOWLANYCH I OGRODNICZYCH
- ZP – TERENY ZIELEŃ URZĄDZONEJ
- ZL – TERENY LEŚNE
- Rz – TERENY UŻYTKÓW ZIELONYCH
- R – TERENY ROLNICZE
- WS – TERENY WÓD POWIERZCHNIOWYCH ŚRÓDLĄDOWYCH
- E – TEREN INFRASTRUKTURY TECHNICZNEJ - ELEKTROENERGETYKA
- W – TERENY INFRASTRUKTURY TECHNICZNEJ - WODOCIĄG
- KD-S – TEREN DRÓG PUBLICZNEJ KLASY EKSPRESOWEJ
- KD-Z – TERENY DRÓG PUBLICZNYCH KLASY ZBIORCZEJ
- KD-D – TERENY DRÓG PUBLICZNYCH KLASY DOJAZDOWEJ
- KDW – TERENY DRÓG WEWNĘTRZNYCH
- KK – TEREN KOMUNIKACJI KOLEJOWEJ

OZNACZENIA O CHARAKTERZE INFORMACYJNYM

- GRANICA ADMINISTRACYJNA GMINY MIŁKOWICE
- GRANICA TERENU ZAWIRNIĘTEGO
- GRANICA UDOKUMENTOWANEGO ŁUŻA MEŁA BRUNATNEGO "LEŚNICA - POLE ZACHODNIE" NR ŁUŻA NR 443
- ZAKŁAD GIEŁDAŁ NA KTÓRYM PRAWDOPODOBIEŃSTWO POWODZI JEST ŚREDNIE I WYNOSI RAZ NA 100 LAT (p=1%) STANOWISKOM GIEŁDAŁ SĄSIEDZKIEGO ZAGRÓŻENIA POWODZIĄ
- ZAKŁAD GIEŁDAŁ NA KTÓRYM PRAWDOPODOBIEŃSTWO POWODZI JEST NIEWIELKIE I WYNOSI RAZ NA 500 LAT (p=0,2%)
- ZAKŁAD PRZEJEŻDŻANEGO POLIGONU "DZESZOTANY"
- OBIEKTY ZABYTKOWE WPISANE DO REJESTRU ZABYTKÓW
- OBIEKTY I OBSZARY ZABYTKOWE UJĘTE W GMINNEJ EWIDENCJI ZABYTKÓW
- STANOWISKA ARCHEOLOGICZNE WPISANE DO REJESTRU ZABYTKÓW
- STANOWISKA ARCHEOLOGICZNE UJĘTE W GMINNEJ EWIDENCJI ZABYTKÓW
- PAS TECHNICZNY NAPOWIETRZNEJ LINII ELEKTROENERGETYCZNEJ ŚREDNIEGO NAPIĘCIA
- RONY WILGOTNE
- ORIENTACYJNY ZASIĘG ZBIORNIKÓW WODNYCH
- PROPONOWANE LINIE PODZIAŁÓW WEWNĘTRZNYCH
- LINIE WYMIAROWE [m]

SKALA 1:2000

0 20 40 60 80 100 120 140 160 180 200 m

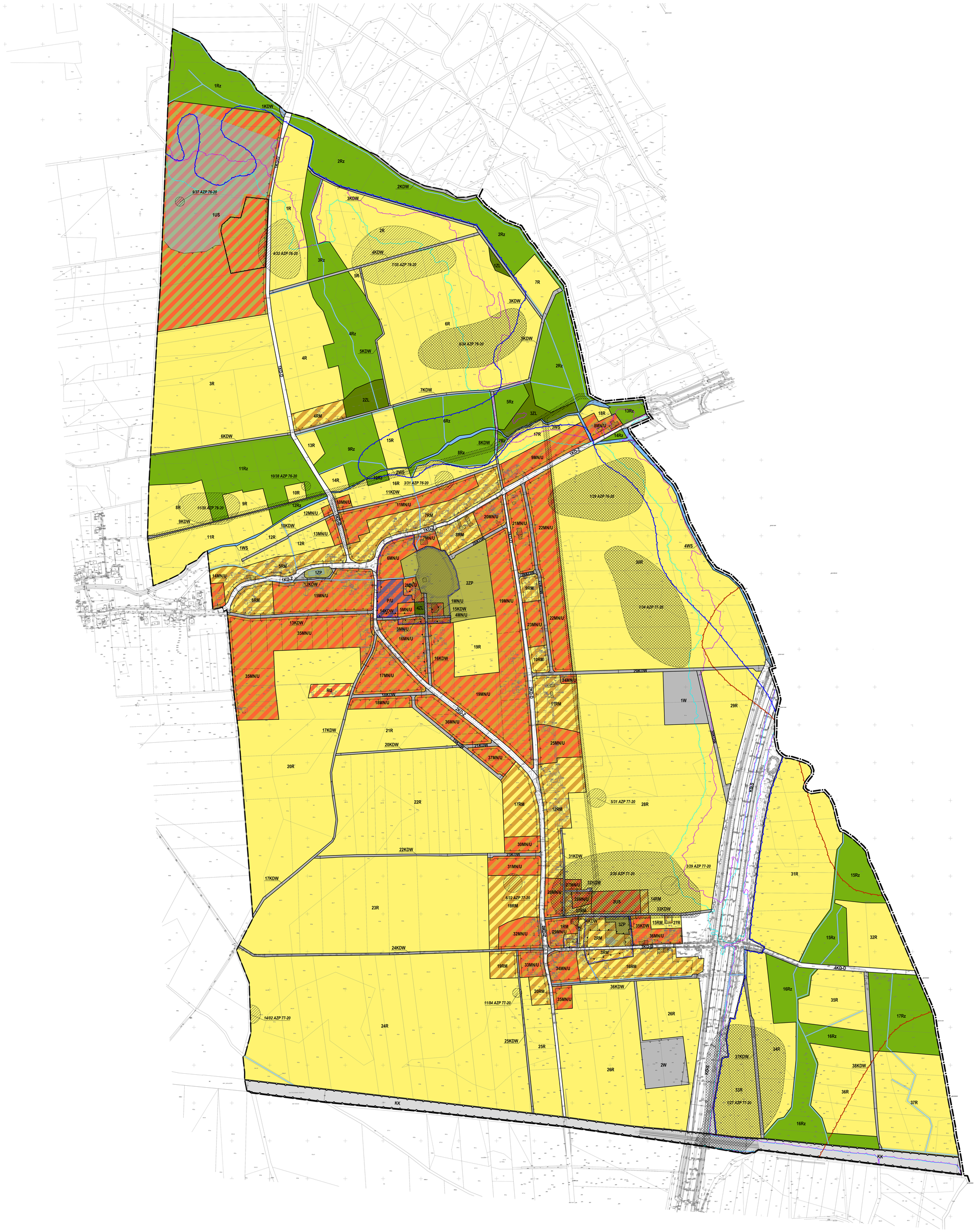

WYRYS ZE STUDIUM UWARUNKOWAŃ I KIERUNKÓW ZAGOSPODAROWANIA PRZESTRZENNEGO GMINY MIŁKOWICE Z OZNACZENIEM GRANIC OBSZARU OBJĘTEGO PLANEM
SKALA 1:20 000

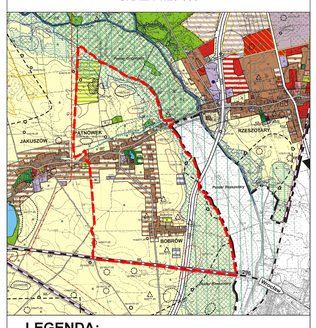

LEGENDA:

- GRANICA OPRACOWANIA
- GRANICA GMINY
- GRANICE ADMINISTRACYJNE WSI

TERENY INWESTYCYJNE

- M – TERENY MIESZKANIOWE - ZAINWESTOWANE ORAZ PROJEKTOWANE, UJĘTE W PLANACH ZAGOSPODAROWANIA PRZESTRZENNEGO
- M – TERENY MIESZKANIOWE - PROJEKTOWANE
- UP – TERENY USŁUG PUBLICZNYCH - ZAINWESTOWANE ORAZ PROJEKTOWANE, UJĘTE W PLANACH ZAGOSPODAROWANIA PRZESTRZENNEGO
- UP – TERENY USŁUG PUBLICZNYCH - PROJEKTOWANE
- U – TERENY AKTYWNOŚCI GOSPODARCZEJ: USŁUGOWE - ZAINWESTOWANE ORAZ PROJEKTOWANE, UJĘTE W PLANACH ZAGOSPODAROWANIA PRZESTRZENNEGO
- U – TERENY AKTYWNOŚCI GOSPODARCZEJ: USŁUGOWE - PROJEKTOWANE
- P – TERENY AKTYWNOŚCI GOSPODARCZEJ: PRZEMYSŁOWE - ZAINWESTOWANE ORAZ PROJEKTOWANE, UJĘTE W PLANACH ZAGOSPODAROWANIA PRZESTRZENNEGO
- P – TERENY AKTYWNOŚCI GOSPODARCZEJ - PRZEMYSŁOWE - PROJEKTOWANE
- P/Ó – TERENY AKTYWNOŚCI GOSPODARCZEJ: PRZEMYSŁOWE - Z DOPUSZCZENIEM RECYKLINGU ODPADÓW - PROJEKTOWANE
- PE/S – TERENY POWIERZCHNIOWEJ EKSPLOATACJI KRUSZYW, DOCELOWO TERENY REKREACYJNO - WYPOCZYNKOWE Z MOŻLIWOŚCIĄ REKULTYWACJI W KIERUNKU LEŚNYM, WODNYM LUB ROLNICZYM
- R/PE/S – TERENY ROLNICZE WSKAZANE JAKO POTENCJALNE TERENY POWIERZCHNIOWEJ EKSPLOATACJI KRUSZYW
- OBSZARY POTENCJALNEJ MOŻLIWOŚCI LOKALIZACJI OBIEKTÓW ENERGETYKI WIATROWEJ (produkcja energii o mocy przekraczającej 100kW)
- GRANICE STREF OCHRONNYCH OBIEKTÓW ENERGETYKI WIATROWEJ (produkcja energii o mocy przekraczającej 100kW), ZWIĄZANYCH Z OGRANICZENIAMI W ZABUDOWIE, ZAGOSPODAROWANIU I UŻYTKOWANIU TERENÓW
- OBSZARY POTENCJALNEJ MOŻLIWOŚCI LOKALIZACJI FARM FOTOWOLTAICZNYCH (produkcja energii o mocy przekraczającej 100kW), WRAZ ZE STREFAMI OCHRONNYMI ZWIĄZAYYM Z OGRANICZENIAMI W ZABUDOWIE, ZAGOSPODAROWANIU I UŻYTKOWANIU TERENÓW
- OBSZARY POTENCJALNEJ MOŻLIWOŚCI LOKALIZACJI BIOGAZOWNI (produkcja energii o mocy przekraczającej 100kW), WRAZ ZE STREFAMI OCHRONNYMI ZWIĄZAYYM Z OGRANICZENIAMI W ZABUDOWIE, ZAGOSPODAROWANIU I UŻYTKOWANIU TERENÓW
- T – TERENY OBIEKTÓW I URZĄDZEŃ INFRASTRUKTURY TECHNICZNEJ - ZAINWESTOWANE ORAZ PROJEKTOWANE, UJĘTE W PLANACH ZAGOSPODAROWANIA PRZESTRZENNEGO
- T – TERENY OBIEKTÓW I URZĄDZEŃ INFRASTRUKTURY TECHNICZNEJ - PROJEKTOWANE

TERENY SPORTU I REKREACJI

- S – TERENY SPORTU I REKREACJI - ISTNIEJĄCE
- S – TERENY SPORTU I REKREACJI - PROJEKTOWANE

TERENY KOMUNIKACJI

- KS – TERENY OBSŁUGI KOMUNIKACJI SAMOCHODOWEJ - ZAINWESTOWANE ORAZ PROJEKTOWANE, UJĘTE W PLANACH ZAGOSPODAROWANIA PRZESTRZENNEGO
- KS – TERENY OBSŁUGI KOMUNIKACJI SAMOCHODOWEJ - PROJEKTOWANE
- KS/US – TERENY OBSŁUGI KOMUNIKACJI SAMOCHODOWEJ ORAZ USŁUG - PROJEKTOWANE
- KK – TERENY KOLEJOWE
- KK/MN/U – TERENY KOLEJOWE, Z MOŻLIWOŚCIĄ LOKALIZACJI FUNKCJI MIESZKALNO - USŁUGOWEJ
- KK/P – TERENY KOLEJOWE, Z MOŻLIWOŚCIĄ LOKALIZACJI FUNKCJI USŁUGOWO - PRODUKCYJNEJ
- KDS – DROGA KLASY "S" - EKSPRESOWA
- KDGP – DROGI KLASY "GP" - GŁÓWNE RUCHU PZYSPIESZONEGO
- KDG – DROGI KLASY "G" - GŁÓWNE
- KDZ – DROGI KLASY "Z"
- POZOSTAŁE DROGI PUBLICZNE ORAZ WAŻNIEJSZE DROGI WEWNĘTRZNE
- WIADUKTY

TERENY ROLNICZEJ I LEŚNEJ PRZESTRZENI PRODUKCYJNEJ, WÓD I ZIELENI

- R – TERENY ROLNICZE
- R/Z – TERENY ROLNICZE STANOWIĄCE PROJEKTOWANE CIĄGI EKOLOGICZNE - OTULINA BIOLOGICZNA WAŻNIEJSZYCH CIEKÓW WODNYCH
- ZD/ZP-UM – TERENY OGRODÓW DZIAŁKOWYCH
- ZL – TERENY LASÓW I GRUNTÓW LEŚNYCH
- R/ZL – TERENY ROLNICZE WSKAZANE DO ZALESIENIA
- ZP – TERENY ZIELENI PARKOWEJ - ISTNIEJĄCE
- ZP – TERENY ZIELENI PARKOWEJ - PROJEKTOWANE
- ZC – TERENY CMENTARZY - ISTNIEJĄCE
- ZC – TERENY CMENTARZY - PROJEKTOWANE
- WS – TERENY ISTNIEJĄCYCH I PROJEKTOWANYCH WÓD POWIERZCHNIOWYCH STOJĄCYCH
- WP – TERENY WÓD POWIERZCHNIOWYCH PŁYNĄCYCH
- GRANICA OBSZARU OBJĘTEGO PLANEM